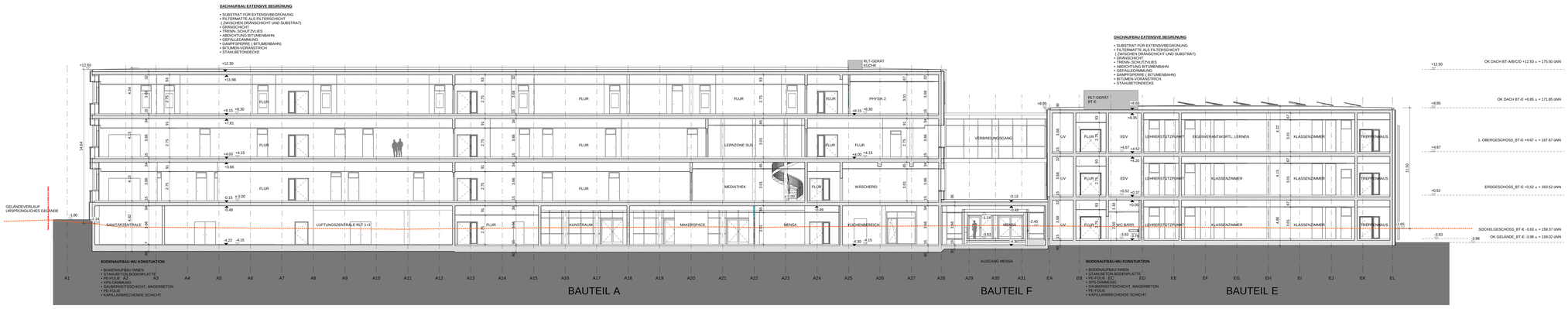

E A008/A016 **SCHNITT E-E**
1 : 100

LEGENDE

- STAHLBETON
- MAUERWERK
- LEICHTBAUWAND
- GLASWAND
- FASSADENBEGRÜNUNG
- BÜHNE — RAUMBEZEICHNUNG
- ±0.00 — HÖHENKOTE - FERTIG
- -0.15 — HÖHENKOTE - ROH

ANMERKUNGEN

EG ±0.00 = 163.00 ÜBER NN

ALLE HÖHENANGABEN FÜR BRÜSTUNGEN UND TÜREN BEZIEHEN SICH AUF OKFFB.

TÜR- UND FENSTERÖFFNUNGSMASSE SIND DEN FASSADENSCHNITTEN ZU ENTNEHMEN.

BRANDSCHUTZTECHNISCHE ANGABEN SIEHE GESONDERTES BRANDSCHUTZKONZEPT.

GRAPHISCHER MASSTAB

1m 2 3 4 5 10m **1:100**

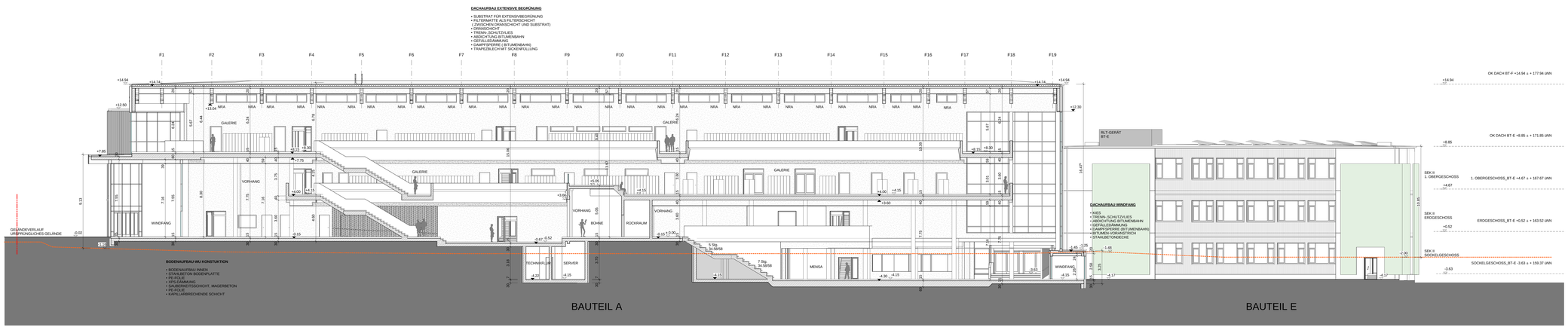

F A008/A016 **SCHNITT F-F**
1 : 100

INDEX	ÄNDERUNG / ERGÄNZUNG	BEARBEITER	DATUM

Neubau der Elisabeth-Selbert-Schule mit 2-Feld Sporthalle

Planbezeichnung: SCHNITT E-E, SCHNITT F-F

Projekt-Nr.: 7839 | Plan-Nr.: A016

Plandatum: 09.04.2021

Maßstab: 1 : 100 | Verfasser: SHR / HUB

Format: 839 A0+ 1900 x 841 | Prüfer

Phase: Genehmigungsplanung 09.04.2021

VORABZUG

Übersicht

OKFFB EG = +/- 0,00 = 163,00 mNN

Bauherr	Entwurfsverfasser
Landeshauptstadt Wiesbaden, Schulamt Schulamt Konradstraße 1 - 2 65185 Wiesbaden Tel: 0611 - 31 2307 Fax. 0611 - 3130978 Mail: staedtische-schulamt@wiesbaden.de	WIESBADEN Architekten Dorsch Gruppe Dorsch International Consultants Appelallee 29 65193 Wiesbaden Tel. 0611 - 29 - 0 Fax. 0611 - 29 - 199 Mail: wiesbaden@dorsch.de Wiesbaden, 09.04.2021 (Dif, Datum, Unterschrift)
Bauherr	**Fachplaner**
Landeshauptstadt Wiesbaden, Schulamt 65185 Wiesbaden Vertreten durch Kay Romer Wiesbaden, 09.04.2021 (Dif, Datum, Unterschrift)	(Dif, Datum, Unterschrift)